



# Calendario 2013

**maitacsi**

 **maitacsi.it**

BIET DEL SAAROPTANOC



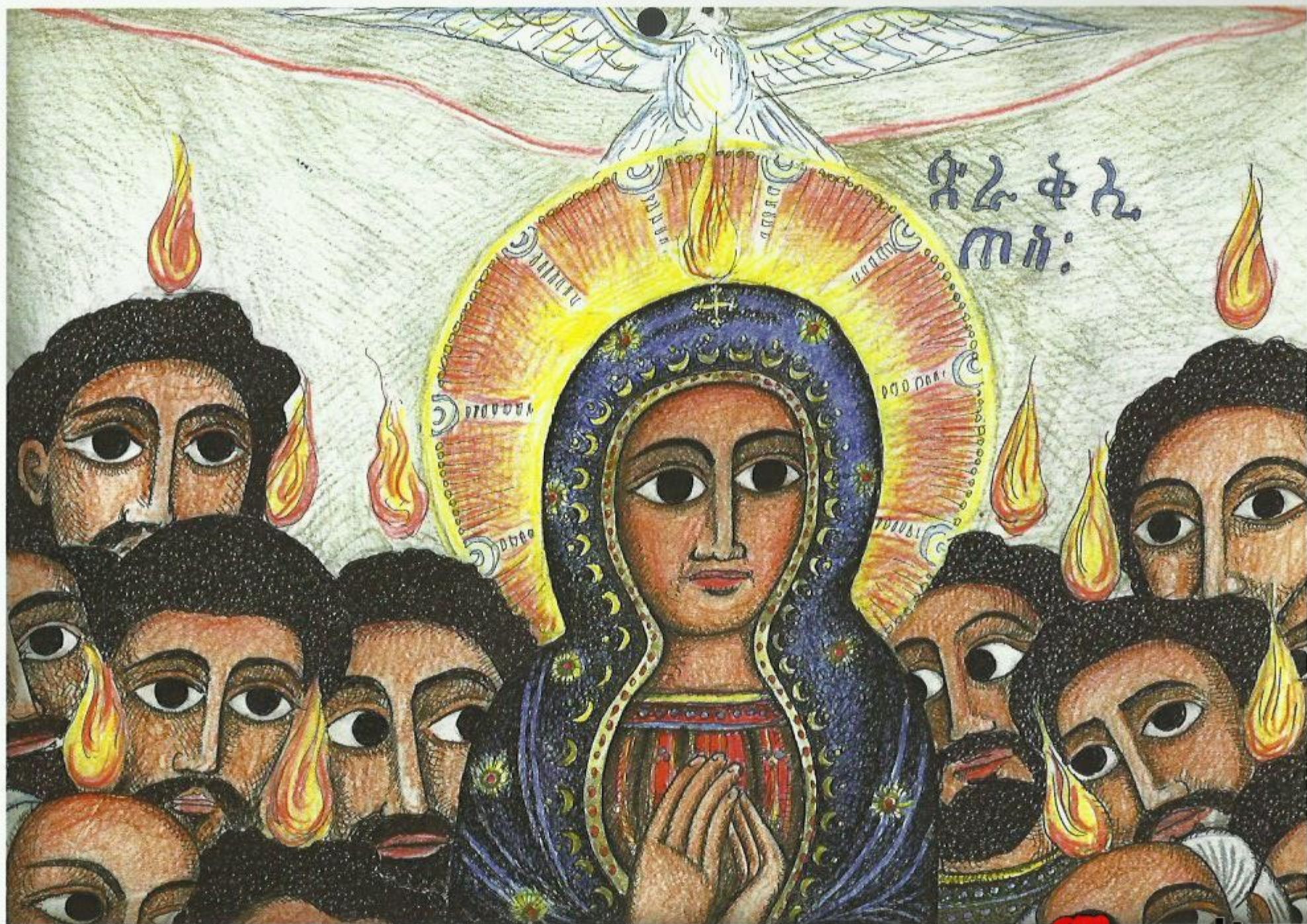



Introduzione al calendario

## MAI TACLI

La disponibilità di sempre e capacità pittorica di mio marito Gino de Bonetti con il costante impegno e spiccato senso organizzativo di mia sorella Wania Masini, hanno contribuito anche quest'anno alla realizzazione del calendario Mai Tacli. Nelle immagini, la discesa dello Spirito Santo sta a benedire l'anno in corso. La locomotiva di Massaua simboleggia il viaggio lungo la rete ferroviaria eritrea che nel percorso incontra villaggi dell'alto e bassopiano, evoca leggende con la Regina di Saba in trono, vede zeribe con la classica recinzione di confine di proprietà, ma anche di protezione del bestiame dagli animali predatori. Infine la capanna con la Natività di Nostro Signore dà luce e speranza con rinnovati auguri per l'anno nuovo. I colori delle immagini non sono vivaci e forti come quelli della nostra Africa, ma tenui e sfumati, quasi un soffio riverente in memoria del caro amico Marcello Melani, il "signordirettore" per sempre.

Marisa Masini de Bonetti

In copertina, sul fronte, la classica "Biet" abissina posta su un'altura e, sul retro, una visione di Abasciù.



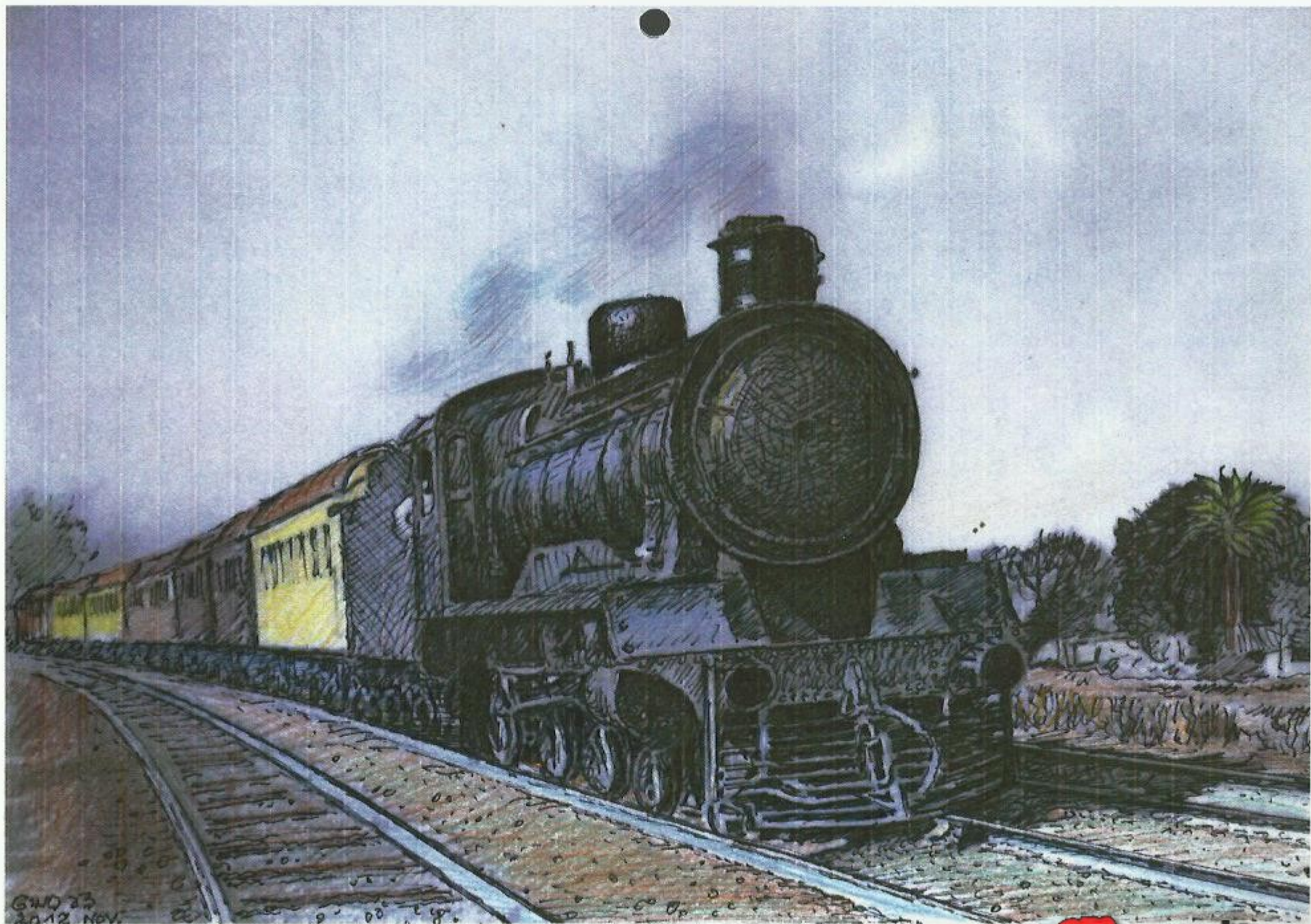



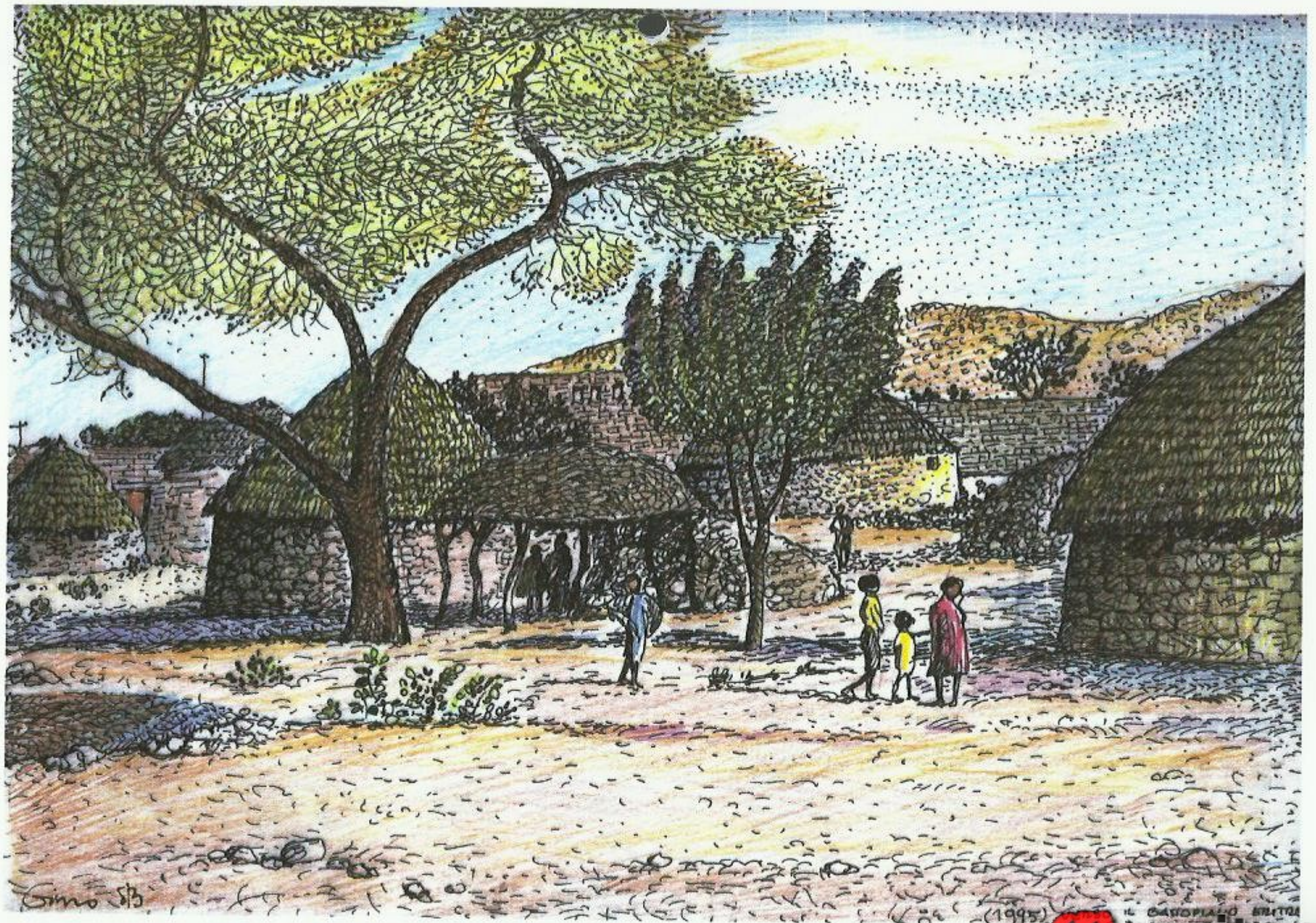

Simo SB

(1995)

IL CASTORINO 1995





LA REGINA DI SABA IN TRONO



